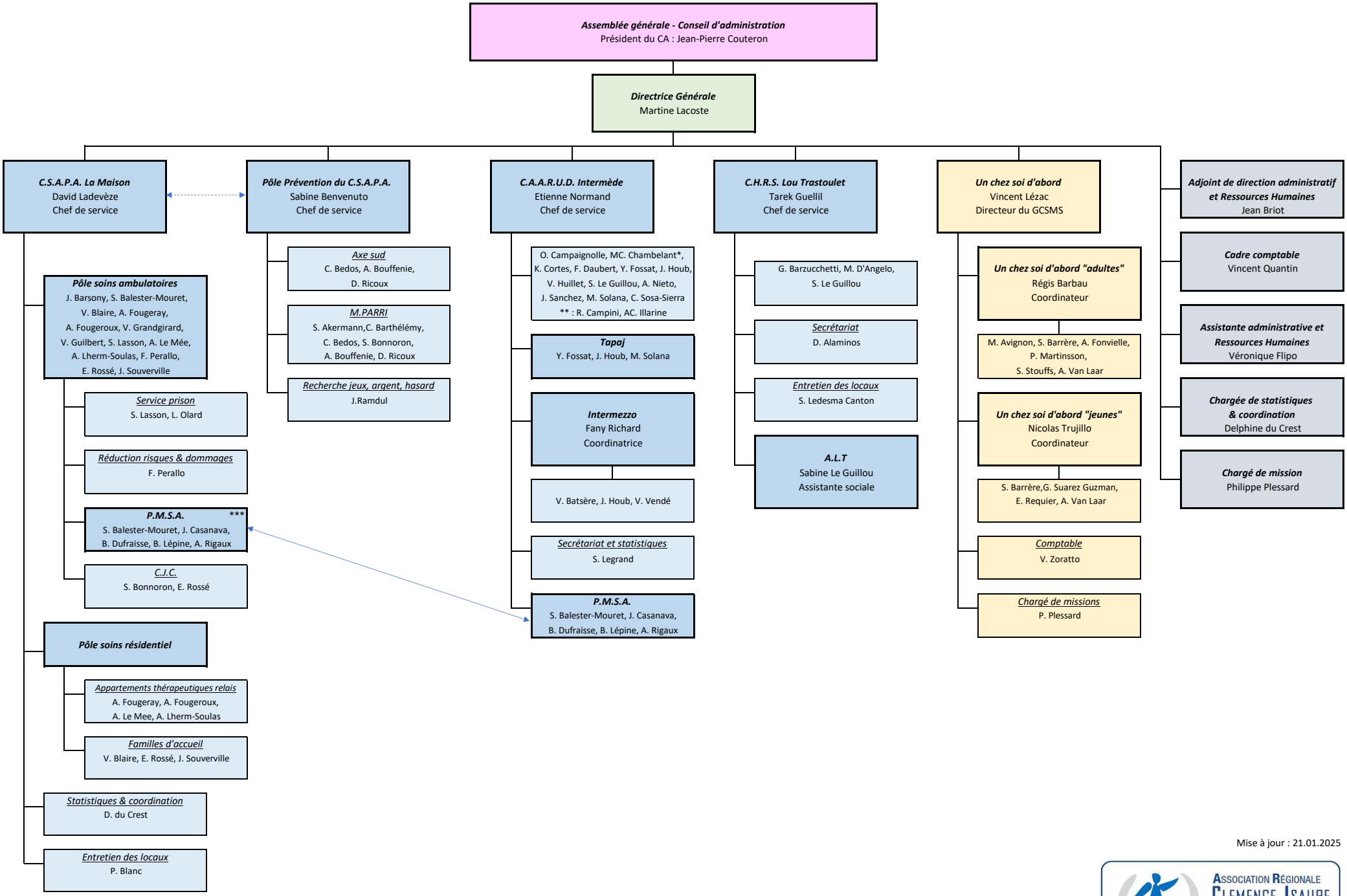

Mise à jour : 21.01.2025

* : en formation
** : renforts / remplaçants
*** : rattachement administratif

Association Régionale Clemence Isaure
Prévention et soins des addictions
Réduction des risques
Lutte contre les exclusions